

催物 ごあんない

お知らせ

News & Information

2月

2月の休館日
5(月)・19(月)・26(月)



ULTRA 500

ウルトラマンライズ
ピース・オブ・ジ・アース
Peace of the Earth
2017-2018

voyager
ボージャー

第1ホール

3月24日(土) ① 11:00 開演(10:30 開場) ② 14:30 開演(14:00 開場)

好評販売中

主催：(公財) 四日市市文化まちづくり財団 企画制作：円谷プロダクション/制作協力：アオイスタジオ © 円谷プロ © ウルトラマンシリーズ制作委員会・テレビ東京

詳細は次ページへ▶



ウルトラマンライブ Peace of the Earth 2017-2018

ウルトラヒーロー達が活躍の
 ライブステージ!
 みんなで一緒に応援しよう!
 voyager (ボイジャー) も出演します。

ロビーでは、さまざまなお楽しみエリアをご用意しております。
 終演後、ウルトラヒーローとの握手会があります!
 ※写真撮影会ではありません

- | | |
|-------------|-------------|
| ウルトラマンジード | ウルトラマン |
| ウルトラマンオーブ | ウルトラセブン |
| ウルトラマンエックス | ウルトラマンレオ |
| ウルトラマンガイガ | ウルトラマンゼアス |
| ウルトラマンビクトリー | ウルトラマンメビウス |
| ウルトラマンゼロ | ウルトラマンヒカリ 他 |

好評
販売中

登場予定ヒーロー



voyager
 (ボイジャー)
 円谷プロ作品の主題歌/挿入歌を
 担当する音楽ユニット。
 現在のメンバーはTAKERU、瀬下
 千晶の2人で、ウルトラマンジード
 の主題歌、挿入歌にとどまらず、
 ゲーム主題歌を担当するなど幅広く
 活動する。
 また、2015年放送の『ウルトラ
 マンX』では俳優(特殊防衛チ
 ムXioのオペレーター役)として
 もレギュラー出演した。



© 円谷プロ © ウルトラマンジード製作委員会・テレビ東京

3月24日(土)

- ① 11:00 開演(10:30 開場)
- ② 14:30 開演(14:00 開場)

第1ホール

全席指定 一般 2,800円

※3歳以上有料 ※2歳以下保護者1名に付き1名までひざ上鑑賞可
 ※公演中の動画撮影及び写真撮影は禁止となっております。

チケット取扱: 文芸春秋、EBC、よんぶん、アットぴあ、Pコード、ローチケレコード、e+
 637-422 637-422 HMV 41647
 企画制作: 円谷プロダクション/協力: アオイスタジオ

ウルトラマンライブ Peace of the Earth 四日市市文化会館公演開催記念 特別展示

昭和のウルトラマンから平成のウルトラマンまで、
 3世代が楽しめるウルトラマンの企画展示です。
 公演と併せてお楽しみください。



3月10日(土) ~ 24日(土)
 9:30 ~ 16:30
 (19日(月)は休館)
 入場無料

第2展示室



※写真はイメージです

ご来場の皆様に素敵なプレゼントがあります!



〈企画展〉ひとり行く人・画家 中川一政 ～白山市立松任中川一政記念美術館コレクションより～

中川一政 (なかがわ かずまさ 1893-1991)

明治 26 (1893) 年に東京の本郷で生まれる。少年期から詩歌や散文を文芸誌、新聞などに発表。大正 3 (1914) 年に描いた処女作「酒倉」、翌年に描いた「霜のとける道」が相次いで、当時の新人画家の登竜門だった巽画会展に入選、二等賞を獲得した。以後、師につくことはなく、岸田劉生や武者小路実篤らの影響を受けながら、自らの芸術を研ぎ澄まし、様々な展覧会や個展に出品を重ねるかたわら、文集や画集の出版にも力を注ぐ。昭和 24 (1949) 年、神奈川県真鶴町にアトリエを構え、以後 20 年間の長きに亘り漁村福浦の風景を描く一方、各地を旅し、尾道や下津井などの瀬戸内海の風景、桜島や長崎、フランスやスペインの風景も描いた。その後は、箱根に題材を移し、箱根の名峰駒ヶ岳の雄大な姿を繰り返し描いた。昭和 50 (1975) 年、82 歳で文化勲章を受章。晩年は、アトリエの中で薔薇や向日葵などの静物画を数多く描き、華やかな色彩に包まれたその作品群は今でも多くの絵画ファンを魅了し続けている。また油彩だけではなく、水墨岩彩、書、陶芸の分野にも作品を数多く残している。平成 3 (1991) 年永眠。(享年 97 歳)

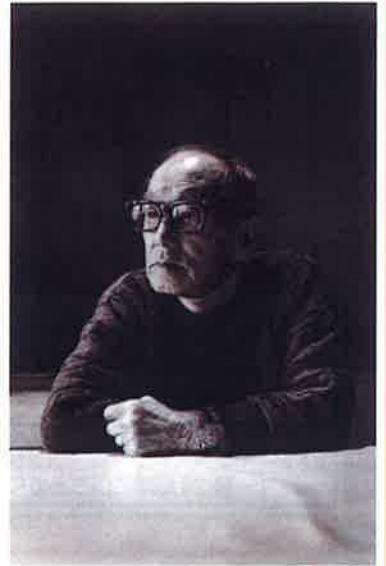

©写真家 片山泉三

2017年 12月16日(土)～2月12日(月)

9:30～16:30

入場料 200 円 高校生以下無料

休館日 月曜日(第2月曜日を除く)

協力: 白山市立松任中川一政記念美術館 三重県立美術館
後援: 四日市市・四日市市教育委員会



われはでくなり 1985年(92歳)

親子で楽しむ演劇公演 劇団 そらのゆめ 「宮澤賢治のたからばこ」



気弱で内気なケンタ少年は、図書室で出会った唯一の友達ヒカリが転校してしまうことで、絶望の気持ちを抱えています。そんなケンタ少年の前に現れたのは、宮澤賢治を名乗る男…

宮澤賢治の作品をベースに、現代の子どもたちに「ほんとうのしあわせとは?」と問いかけます。

2月4日(日) 全席自由 1,000円

① 14:00 開演(13:30 開場) ※3歳以上有料、3歳未満路上鑑賞無料。ただし、お席が必要な場合は有料。
② 17:00 開演(16:30 開場)



財団 ミニギャラリー 稲葉咲子の墨彩画展

79 歳、節目の歳に個展の機会に恵まれました。まだ浅い水墨画ではありますが、抽象的な水墨画のイメージは 40 歳頃の「アイチレタロー会」のグループで楽しんでいました名残かな?と思っています。

ぜひご覧いただきたくご案内申し上げます。
(制作者 稲葉咲子氏)



「幻覚」

2月13日(火)～18日(日)

9:30～16:00

(13日は13:00から、18日は15:30まで)

入場無料



萬古作家のお茶碗でお茶を楽しむ 冬

現代萬古作家が精魂込めて作陶した茶碗の中から、お気に入りの一点を選んで抹茶を楽しんでいただけます。

2月1日(木)～28日(水)

10:00～16:00

(席入りは 15:40 まで)

一服: 400 円
(和菓子つき)

会場: 四日市市茶室 立礼席



【速報】MONO 「隣の芝生も。」 作・演出: 土田英生

よんぶん × MONO × あさけプラザ

昨年「ハテノウタ」が好評だった京都を拠点に活動する劇団、MONO の新作公演が決定!

4月1日(日) 14:00 開演

全席自由 一般前売 3,500 円

一般販売開始 学生前売 3,000 円

1月13日(土) 小・中・高校生 1,000 円 (観劇のみ、観劇券別)

詳細は、四日市市文化会館ホームページをご覧ください。



託児サービスについて

当館では、お子様連れのお客様にも安心して催し物を楽しんでいただけるよう、公演によって託児サービスをご用意しております。1人1,000円の予約制。公演の1週間前まで受け付け。



未就学児の入場について

このマークがある催し物は、小学生未満児童の入場をお断りさせていただきます。上記の「託児サービス」をご利用ください。



高校生までのお客様は半額にいたします。

当日入場時に学生証など証明書類を必ずご提示ください。

上記以外の割引の場合はマークとともに別記いたします。

お問い合わせは (公財) 四日市市文化まちづくり財団 文化振興グループ
TEL: 059-354-4501



文化会館窓口販売 9:00～19:00



電話予約 販売開始日の翌日から

TEL: 059-354-4501

ただし販売開始日に完売の場合は販売致しません。



インターネットチケット販売 (24 時間)

(販売開始日は 9:00 から)

ご利用には事前の会員登録が必要です。



QR コードを対応端末から読み取ることで簡単にアクセスできます。

パソコン <http://yonbun.com/>

窓口販売およびインターネットチケット販売は、同じシステムを使用しております。販売開始日に窓口にお並びいただいても良いお席が確保できるものとは限りません。販売中のチケットは売り切れている場合がございます。予めご了承ください。



文化会館窓口にて販売 (9:00～19:00)。



電話予約。



チケットぴあにて販売 TEL: 0570-02-9999 24 時間受付 (P コード入力)。

2018年2月の催物ごあんない February Event Schedule

チケットのお求め、その他については各主催者にお問い合わせ下さい。
催物の予定は12月10日現在のもので、主催者の申請とおり作成して
おります。全ての催しが掲載されてはおりませんので、予めご了承ください。
予定は変更になることがあります。

👤…当館主催事業 🏠…託児あり。詳細はお問い合わせ下さい。

	日付	催物	主催	TEL	開演	終演	入場方法
第1ホール	3(土)	遊戯会	羽津文化幼稚園	059-331-3615	9:30	15:30	関係者
	4(日)	2018 カワイこども音楽会	(株)河合楽器製作所	059-351-2636	13:00	15:00	自由席 無料
	9(金)	変わる高校・大学入試！今できることをやろう！	中日新聞三河支部販売店会	059-331-0920	19:00	21:00	自由席 無料
	11(日)	JIN AKANISHI LIVE TOUR 2018 "Blessèd"	(株)ラウンド・アバウト	03-6418-7205	17:30	未定	指定席 前売 8,000円 当日 8,500円
	17(土)	北京民族楽団 ～日中の四季を彩る名曲の調べ～風華国楽	(一財)民主音楽協会	052-951-5391	18:30	20:30	指定席 S席 5,800円 A席 5,300円
25(日)	第67回四日市市民芸術文化祭 キッズ・ドリーム・コンサート ～第28回年にいちどのこんさーと～	四日市市 (一社)四日市市文化協会 四日市ジュニア・アンサンブル	090-9938-5249	14:00	16:45	指定席 前売 1,200円 当日 1,400円	

第2ホール
工事のため催物はございません

第3ホール	3(土)	四角友里トークショー 「はじめよう、一歩ずつの山歩き」	自然観察体験推進委員会	090-2945-6726	14:00	15:30	無料
	4(日)	女性のための防災講演会	三重県中日新生活会	059-345-3309	10:00	11:30	事前申込
	4(日)	勇気・元気・活気を引き出す言葉の力 PEPTALK!	特定非営利活動法人 楠入 スポーツクラブ	059-397-7770	14:00	15:30	無料
	7(水)	障害者地域移行・意思決定支援研修(講義)	四日市障害保健福祉圏域 自立支援協議会	059-345-9016	18:30	20:30	無料
	10(土)	伊吹有喜講演会	四日市市立図書館	059-352-5108	14:00	15:30	申込受付終了
	12(月)	医学博士川嶋朗先生健康セミナー	シーガル(株)	090-3155-9458	13:30	16:00	無料
	14(水)	障害者地域移行・意思決定支援研修(事例検討)	四日市障害保健福祉圏域 自立支援協議会	059-345-9016	18:30	20:30	関係者

吊り天井対策工事に伴う一部施設貸館停止のお知らせ

1月下旬から貸館を一部停止しています。工事期間 平成30年1月下旬～平成31年9月(予定)

工事スケジュール 工事：平日(月～金・祝日を含む) 工事を休止する日：金曜夜間及び土・日終日

	H29年度		H30年度									H31年度								
	2月	3月	4月	5月	6月	7月	8月	9月	10月	11月	12月	H31 1月	2月	3月	4月	5月	6月	7月	8月	9月
第1ホール	○(金曜夜間及び土・日終日は使用可)											×(工事期間中につき終日使用不可)								
第2ホール	×(工事期間中につき終日使用不可)											○(金曜夜間及び土・日終日は使用可)								
第3ホール 第1～3会議室/和室	○(多少騒音は伴うが使用可)																			
第4ホール 第1リハ/第3練習室	○(金曜夜間及び土・日終日は使用可)											×(工事期間中につき終日使用不可)								
第2リハ/第1練習室	×(工事期間中につき終日使用不可)											○(金曜夜間及び土・日終日は使用可)								
第2練習室	×(工事期間中につき終日使用不可)																			

工事は平日(月～金・祝日を含む)に行い、工事時間中は騒音を伴うため、
第2ホールが工事の時は第1ホール(第1ホールが工事の時は第2ホール)も使用できません。

工事に伴う駐車場の利用制限について

「吊り天井対策工事」に伴い、次のとおり駐車場のご利用を制限させていただきますので、
ご理解ご協力をお願いいたします。

第1駐車場：平成30年1月23日(火)より 平日・祝日 約70台分/土・日曜日 約20台分ご利用いただけません。
第2駐車場：平成30年1月9日(火)より 工事期間中を通してご利用いただけません。

第3ホール	21(水)	宅地建物取引士法定講習	公益社団法人全日本不動産協会三重県本部	059-351-1822	9:15	17:00	関係者
	24(土)	「互助会フェスティバル2018」	四日市市シルバー人材センター会員互助会	059-354-3670	13:00	16:00	無料
	27(火)	情報交換会	四日市市自治会連合会	059-354-8287	10:30	15:00	関係者
	28(水)	意思決定支援と親の心構え(仮題)	成人したわが子の生活を考える会	090-4117-8814	10:00	11:50	1,000円

第4ホール	4(日)	小林ひろつぐ後援会新年会	小林ひろつぐ後援会	059-353-1818	18:30	20:30	男性3,000円女性2,000円
	17(土)	みんなで愛唱歌を歌う	どんぐり童謡の会	090-1232-6465	10:00	11:30	無料
	17(土)	ダンスパーティー	フレンド	059-364-6447	13:30	16:00	500円
	18(日)	三重県高等学校文化連盟ボランティア部門 平成29年度ボランティア体験発表会	三重県高等学校文化連盟 ボランティア部門	0594-74-2006	10:00	15:30	関係者

会場	日付	催物	主催	TEL	入場方法
第1展示室 CD	1(木)~4(日)	第50回記念光葉会展 (10:00~18:00 最終日は~17:00)	光葉会	059-397-2447	無料
第3展示室	3(土)~4(日)	NTT-OB 作品展 (3日9:00~17:00 4日9:00~15:00)	東海電旧友会四日市地区	059-396-0339	無料
第4展示室	4(日)	日本習字新年かきぞめ展示会(すみれ教室) (10:30~18:00)	日本習字かきぞめ展すみれ教室	090-3830-5576	無料
第3展示室	6(火)~7(水)	十七会第15回作品展 (6日11:00~17:00 7日9:00~16:00)	十七会(市民大学熟年クラス 17期会)	059-322-8115	無料
第1・3・4 展示室	9(金)	業界研究セミナー in 四日市(13:00~16:30)	四日市商工会議所	059-352-8194	大学・短大・ 専門学校生
第3展示室	10(土)~11(日)	四日市市熟年大学30期会作品展 (10日11:00~17:00 11日10:00~16:00)	四日市市熟年大学30期会	059-364-7104	無料
第1・3・4 展示室	12(月)	第3回福祉・介護・看護の就職フェア (13:00~15:30)	(社福)三重県社会福祉協議 会福祉人材センター	059-227-5160	無料
第4展示室	13(火)~18(日)	財団ミニギャラリー 稲葉咲子の墨彩画展(9:30~ 16:00 初日は13:00~ 最終日は~15:30) 浮	(公財)四日市市文化まちづくり財団	059-354-4501	無料
第3展示室	14(水)~15(木)	RISO 体感フェア四日市会場 (9:00~18:00)	理想科学工業(株)	059-229-3788	無料
第1展示室 AB	15(木)~18(日)	第52回光展 全国公募入選写真展 (9:00~17:00)	日本光画会中部支部	059-387-6259	無料
第3展示室	16(金)~17(土)	市民大学熟年クラス19期作品展 (16日11:00~17:00 17日9:30~16:00)	四日市市民大学熟年クラス 19期会	059-331-0875	無料
第3展示室	24(土)~25(日)	四日市市熟年大学23期生第九回作品展 (24日11:00~17:00 25日10:00~16:00)	四日市市熟年大学23期会	059-333-6810	無料
第4展示室	28(水)~ 3/2(金)	~おひなさまの宴~ (10:00~16:00)	創作工房なかなか	090-8475-9686	無料
第2展示室	12/16(土)~ 2/12(月)	獨り行く人・画家 中川一政~白山市立松任中川一政記念 美術館コレクションより~(9:30~16:30) 浮	(公財)四日市市文化まちづくり財団	059-354-4501	200円 高校生以下無料



シー・ティー・ワイ エフエム
http://cty-fm.com
〒510-0093 四日市市本町8番2号
TEL: 059-343-5400
FAX: 059-343-5401

~伝統と格式・安心と信頼~
松原あさひホール
愛情葬儀 愛情価格の
株式会社 **みやた** ☎0120-64-7589
四日市市富州原町10-4



**仮設トイレのレンタル
承ります**
(株)四日市市生活環境公社
四日市市十七軒町12-13
TEL 059-352-3657 FAX 059-352-3415

◆建物総合管理会社◆
『快適空間』の創造と維持を使命と考え、「豊富な経験」と「最先端技術」による高品質な
サービスをご提供致します。
新生ビルテクノ株式会社
名古屋支店 四日市支店
〒460-0015名古屋市中区大井町2番3号 〒510-0075四日市市安島一丁目7番15号
TEL052-350-7581 TEL059-356-3707

カルチャーサポート企業広告

●立礼席 (いす席) どなた様でも参加できます。席入りは、15:40 までをお願いします。

四季折々の床を拝見しながら、いすとテーブルでお気軽に和菓子とお抹茶を。

●毎日呈茶 10:00 ~ 16:00 一服 400 円
※みえ食旅バスポート等の割引制度があります。

●サービスデー 2月1日(木) 毎月第1木曜日
和菓子に時季のものを添えて、ご提供いたします(数量限定)

●全国和菓子めぐり 2月11日(日) 毎月第2日曜日
全国各地から取り寄せた和菓子をご提供いたします

富山県高岡市 ㈱不破福寿堂「鹿の子餅」30個限定(黒くろの餅、雪のような真っ白なお餅に、金時豆を子鹿の模様にあしらった愛らしい生菓子)

毎月4のつく日「4日・14日・24日」は、四日市産の抹茶をご賞味いただけます。

休館日
毎週月曜

月曜祝日の時は
その翌平日

お申し込み・
お問い合わせ

〒510-0074
四日市市
鶴の森1丁目
13-17
TEL・FAX
059
352-4960

「いいね!四日市」
無料動画サイト
「YouTube」にお
いて、酒翠庵が紹
介されています。

●広間席・小間席

茶道体験教室 「盆点を楽しむ集い」



略式のお点前を習って、ご家庭で気軽にお茶を点ててみませんか。
お盆に道具を載せて、簡単にお茶を点てるができますよ。

2月25日(日) 13:00 ~ 15:00

会場: 広間席 講師: 四日市 茶道教授 松尾流

定員: 20名 受講料: 1,500円

持ち物: 黒文字・扇子・懐紙
(貸出可、数に限りあり)

申込方法: 講座名、代表者の住所・氏名・電話番号、受講者数(代表者含む)を、はがきか電話、FAXで、または直接、酒翠庵へ申し込みください。

申込締切: 「盆点を楽しむ集い」2月14日(水) 必着、「螺鈿・蒔絵体験」2月27日(火) 必着 ※応募多数の場合、抽選により受講者を決定させていただく場合がございます。

伝統文化講座 「螺鈿・蒔絵体験」

丸盆に螺鈿・蒔絵をほどこす体験をしていただきます。



3月11日(日) 13:00 ~ 15:30

会場: 広間席

講師: 螺鈿師・野村 野村 守さん

定員: 20名 受講料: 4,800円

コピー・プリンタ・パソコン
ネットワークなど
システム構築の導入は、
三重県下納入実績豊富な
弊社にご相談ください。

トータルオフィスプランナーとしてシステムを構築しています!

YJC
株式会社
四日市事務機センター

〒510-0891 三重県四日市市日永2-18-7
tel.059-346-5411

四日市事務機センター
http://www.yj-c.co.jp
yj-c@yj-c.co.jp

Canon キヤノン
ビジネス
パートナー
KYOCERA キョーセラ

恒例「春のどきめきフェア」
2月16日(金)~3月15日(木)
10時~18時(最終日は17時まで)

しばさん三重名品館 1階特設会場

地場産品の出張販売会
製造者、販売四府さんの直撃お話し販売
(田舎あられ、高古焼など)

確定申告会場(6階)の帰りにお立ち寄り下さい。

しばさん三重の貸会議室をぜひご利用ください
詳しくはホームページhttp://jibosannin.or.jp
貸会議室のネット予約受付中 [WEB予約フォーム] もご利用ください。

(公財) 三重北勢地域地場産品振興センター
四日市安島一丁目3番18号(近鉄四日市駅から徒歩5分)
TEL/FAX (059) 353-8101 (しばさん三重名品館)

「こんなとき、どうすれば...?」例えば...
●事故にあい治療中ですが、
これからどうすればいいですか?
●保険会社から示談の話がされましたが、よくわかりません。
●保険会社から治療の打ち切りを言われました。

交通事故(被害者)無料相談受付中!
まずはお電話で
ご予約ください!
☎059-350-2080

近鉄四日市駅から徒歩1分!
南改札口(東口)すぐ!
四日市浜田町5番27号室3加部ビル5F
(1F:JTBが入っています)
詳しくは 尾市法律 検索

◆交通事故被害者のご相談は無料です◆
その他の法律相談料(初回)は30分5,400円
(税込)ですが、初回相談でご納得頂けなかつた場合には無料とさせていただきます。

尾市法律事務所
弁護士 尾市 淳二 (三重弁護士会所属)

掲載広告 1カ月 ¥18,900

募 集

お問い合わせは...
(公財) 四日市市文化まちづくり財団
文化振興グループ 催物ごあんない 担当者まで
TEL 059-354-4501

アクセスマップ ●公共交通機関をご利用下さい。会館駐車場には限りがございます。

近鉄湯の山線
近鉄四日市駅
あすなろう四日市駅

市役所
至JR四日市駅

近鉄四日市駅
あすなろう四日市駅から
徒歩10分
三重交通バス停留所
文化会館前、文化会館南
三岐バス停留所
文化会館前
から
徒歩3分

●近隣の商業施設および個人の
駐車場などへの無断駐車は
おやめ下さい。会館周辺の道
路は全面駐車禁止です。

JAパーキング
30分 120円
3時間以上 24時間以内
720円(1日上限料金)

くすの木パーキング
30分 170円
5時間以上 24時間以内
1,700円(1日上限料金)

(公財) 四日市市文化まちづくり財団の文化振興事業をご支援いただいている企業のみなさまです。

【事業協賛】 公益財団法人 岡田文化財団
【カルチャーサポート企業一覧】 アイトム建設株式会社 / 学校法人院学園 / 株式会社アビ・コミュニティ/インク株式会社 / 株式会社大津屋 / 加藤塗料株式会社 / 釜屋株式会社 / 北伊勢上野信用金庫 / 銀華陶器株式会社
株式会社グリーンズ / 佐治陶器株式会社 / 株式会社サンエイ工務店 / 三岐鉄道株式会社 / 株式会社三東工業所 / 株式会社シー・ティー・ワイ / CTY-FM / 昭永工業株式会社 / 株式会社昭和産業 / 株式会社シリックス
新生ビルテクノ / 株式会社名古屋支店 / 住友電装株式会社 / 株式会社扇港電機 / 太陽化学株式会社 / 大和ハウス工業株式会社四日市支社 / 東芝エルティエーエンジニアリング株式会社 / 東報電産株式会社
生川建設株式会社 / 日本トランスシステム株式会社 / 有限会社萩村製茶 / 株式会社ビコーインプレス / フコク印刷工業有限公司 / 藤井勘次株式会社 / 富士電機株式会社三重工場 / 富士電設株式会社 / 株式会社ふしや本店
藤原工業株式会社 / 株式会社プラトンホテル / 文化会館フードサービス株式会社 / 三重エフエム放送株式会社 / 三重北農協同組合 (JAみえきた) / 株式会社三重銀行 / 三重県舞台管理事業協同組合
三重テレビ放送株式会社 / 水九印刷株式会社 / みなと総合法律事務所 / 株式会社高嶋本店 / 株式会社みやた 松原あさひホール / 森寺工機株式会社 / 株式会社四日市市生活環境公社 / 株式会社四日市事務機センター
四日市商工会議所